2026イメージキャラクターデザインコンペ
受賞作品紹介

最優秀賞

専門学校日本デザイナー学院

石井　あみ　さん

作品名：陽だまりと猫

暖かい日を浴びながら草むらで寝ている猫が
かわいかったのでモチーフにして描きました。
自分の思うかわいいを詰めたかったので、
フリルや優しさを感じる緑色を取り入れて
デザインしました。

優秀賞

作品名：春風

HAL大阪

新穂　貫太郎　さん

作品名：絵本から出てきた王女さま

日本工学院八王子専門学校

藤原　ゆずは　さん

敢闘賞

作品名：千紫万紅を纏う

日本工学院八王子専門学校

三浦　悠希　さん

作品名：ベリーレガリア
プリンセス

HAL大阪

永吉　圭吾　さん

作品名：sweet flower

HAL大阪

渡邊　光　さん

作品名：ハチミツ配達

HAL大阪

安本　弦矢　さん

作品名：
「あのお人形さんみたいに」

中国デザイン専門学校

成本　莉彩　さん

作品名：黒に咲く、
いちばん可愛い花

中国デザイン専門学校
キャラクターデザイン科

渡邊　美咲　さん

入賞

作品名：萌えるネコには
LOVE来たる！

専門学校
日本デザイナー芸術学院
西城　優花　さん

作品名：花籠

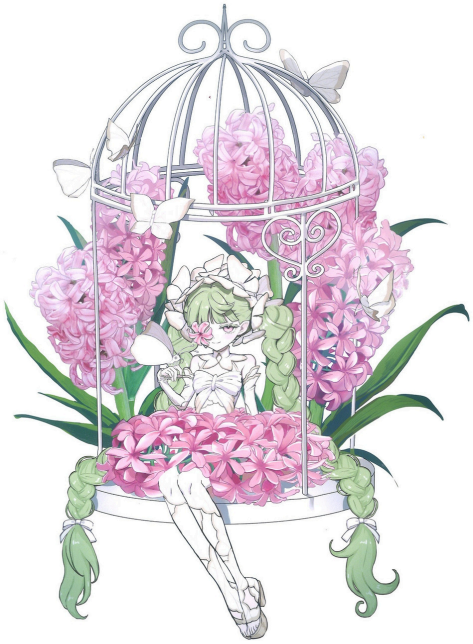

日本アニメ・マンガ専門学校
吉田　凜々花　さん

作品名：Kawaii Shortcake

町田デザイン＆
建築専門学校
石河　花菜　さん

作品名：多様性を信じたい！

HAL東京
松村　夏海　さん

作品名：超最強♡
ゆめかわRevolution

京都芸術デザイン専門学校
平山　静　さん

作品名：おんなのこ

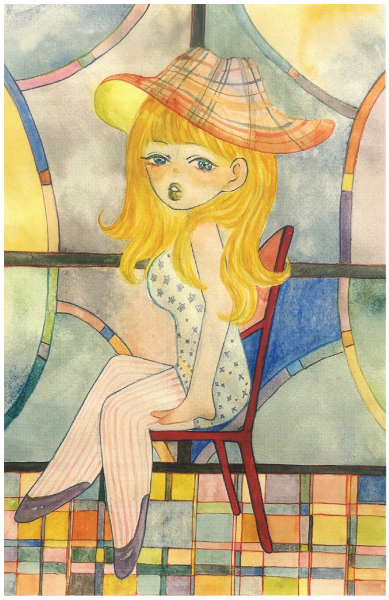

日本デザイナー学院九州校
久保田　里優　さん

入賞

作品名：ひかり、わらう

宮崎マルチメディア専門学校

横山　天星　さん

作品名：超KAWAII
サプライズ！

宮崎マルチメディア専門学校

成澤　鼓　さん

作品名：新しい
自分との出会い

鹿児島キャリア
デザイン専門学校

梅田　優音衣　さん

作品名：avoir un coup de coeur

中国デザイン専門学校

新井　月愛　さん

ご参加いただきました学校様

専門学校日本デザイナー学院仙台
埼玉コンピュータ＆医療事務専門学校
日本マンガ・アニメ専門学校
日本工学院八王子専門学校
専門学校千葉デザイナー学院
静岡デザイン専門学校
広告デザイン専門学校
京都芸術デザイン専門学校
専門学校大阪デザイナー・アカデミー
専門学校日本デザイナー学院　九州校
東洋美術学校
HAL東京　HAL名古屋　HAL大阪
日本デザイナー学院
専門学校デジタルアーツ東京
町田デザイン＆建築専門学校
中国デザイン専門学校
専門学校岡山情報ビジネス学院
宮崎マルチメディア専門学校
鹿児島キャリアデザイン専門学校

たくさんのご応募ありがとうございました。
またのご参加をお待ちしております！